

CORSO PROTESI

Q&O 2023

L.TACCHINI
L. SOLIMEI
E. BOSCHETTI
R. PERPETUINI
G. FACCIN
G. PICCIOCCI

SETT		15 . 16
OTT		27 . 28
DIC		1 . 2

PROGRAMMA DEL CORSO

- ✓ Diagnosi e Piano di Trattamento : valutazione degli elementi compromessi ed il loro ruolo strategico nella riabilitazione protesica
- ✓ Lo status parodontale e fotografico
- ✓ Impronte preliminari, arco facciale e montaggio in articolatore
- ✓ La comunicazione con il Laboratorio odontotecnico : impostazione del Piano di Trattamento
- ✓ Aumento di DVO (Diagnosi)
- ✓ Mock-up diretto / indiretto
- ✓ Gli errori più frequenti in protesi: come individuarli, come evitarli
- ✓ I restauri preprotetici nei denti vitali e devitali
- ✓ Tecniche di preparazione dell'elemento dentale : orizzontale Vs verticale



- ✓ Preparazioni dell'elemento dentale : step by step (rifacimenti, elementi compromessi, effetto ferula, allungamento di corona clinica Vs estrusione ortodontica, parallelismo e conicità)
- ✓ Provvisori : Provvisori stampati, Provvisori diretti, Provvisorio preimpronta, Provvisori armati ed in fibra.
- ✓ Come gestire in maniera semplice e predicibile il problema del condizionamento dei tessuti :
ribasatura, rifinitura e gestione del provvisorio
- ✓ La registrazione oclusale: materiali a confronto
- ✓ La protesi su impianti : connessioni, tecniche di impronta nel caso singolo, misto e complesso. Protesi cementata e avvitata. Materiali per i manufatti protesici su impianti
- ✓ Tecniche di impronta analogica e digitale: come ottenere un ottimo risultato
- ✓ La comunicazione con il laboratorio odontotecnico per un lavoro di squadra ottimale



- ✓ Il manufatto definitivo e la scelta del materiale : Metal-free o metallo ceramica? Come fare la scelta adatta.
- ✓ La prova dei manufatti e i requisiti
- ✓ L'occlusione in protesi: la gestione dei contatti e delle guide protesiche
- ✓ Il rialzo della dimensione verticale: la gestione dalla A alla Z di tutti gli step diagnostici, di preparazione e cementazione.
- ✓ Come scegliere in uno step quanto aumentare la DVO
- ✓ Come comunicare all'odontotecnico l'entità del rialzo
- ✓ Il mock-up come provvisorio
- ✓ Come approcciare e trattare casi clinici totalmente adesivi con intarsi/faccette, totalmente adesivi con lo stampaggio del composito attraverso mascherine trasparenti, protesici tradizionali con corone e misti denti-Impianti

Tutti gli argomenti saranno descritti con video su paziente

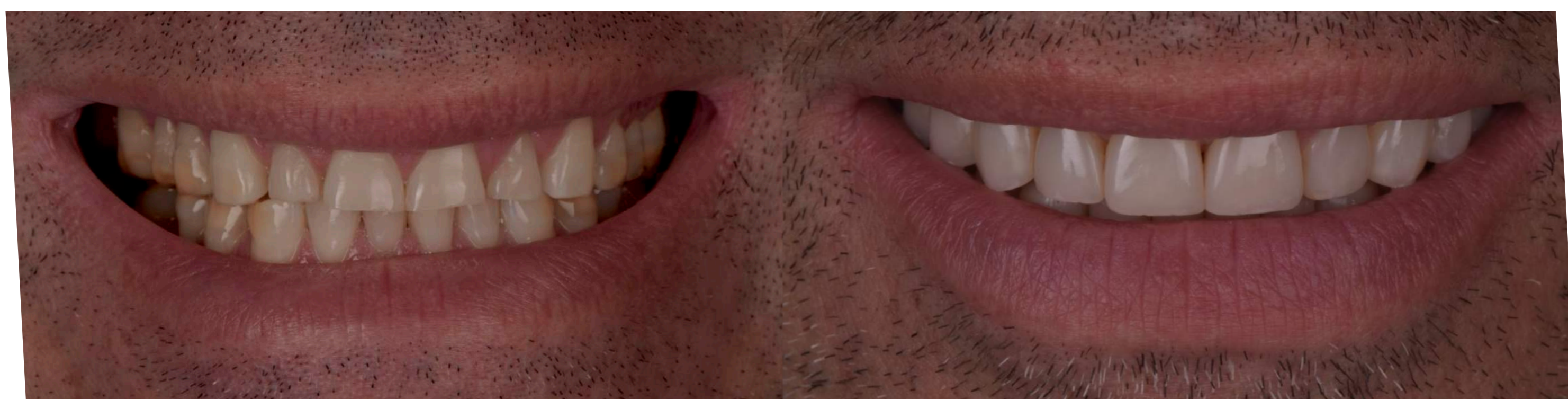

PARTI PRATICHE

- ✓ Presa dell'arco facciale e montaggio in articolatore
- ✓ Restauro post-endodontico con perno e preparazione dentale dedicata
- ✓ Preparazione orizzontale
- ✓ Preparazione verticale
- ✓ Build-up e preparazione di denti naturali malposizionati e ribasatura di ponte prelimatura
- ✓ Rifinitura, lucidatura, e caratterizzazione dei provvisori prelimatura e immediati
- ✓ La gestione del cucchiaino da impronta
- ✓ Presa dell'impronta su denti naturali e su impianti
- ✓ Presa dell'impronta con scanner ottico su denti naturali e su impianti
- ✓ La registrazione occlusale con differenti tipologie di materiali
- ✓ Il rialzo di Dimensione verticale DVO, stampaggio del mock-up su un modello dedicato con denti usurati ed esecuzione delle fasi cliniche e delle preparazioni necessarie per aumentare la DVO

Tutte le parti pratiche vengono eseguite su modelli realizzati appositamente per il corso

Il corso sarà tenuto dai Dottori *Tacchini, Solimei, Boschetti, Perpetuini, Picciocchi* e dall'odontotecnico *Faccin*.

Il corso è studiato per fornire tutte le nozioni pratiche necessarie per eseguire trattamenti di protesi fissa, sia su denti naturali che impianti ed è studiato per iniziare dalle basi, per chi deve approcciarsi alla materia, per poi giungere ai casi complessi ed alle riabilitazioni complete.

Al corso sono stati attribuiti 50 crediti ECM.

Nelle 6 giornate, vi sarà una continua alternanza tra teoria, con video su paziente, parte live e pratica.

La pratica, che sarà preponderante nel corso, verrà effettuata su modelli realizzati appositamente per questo corso, studiati per simulare le condizioni cliniche che si riscontrano effettivamente nel cavo orale.

Sarà inoltre sempre possibile videoregistrare il corso e, per chi lo desidera, ripartecipare alla parte teorica del corso, anche a distanza di anni, gratuitamente.

I RELATORI

DR. LUCA TACCHINI

Laureato in Odontoiatria e Protesi dentaria presso l'Università degli Studi di Brescia nel 2007, Certified Member ESCD (European Society of Cosmetic Dentistry) e socio Effettivo Amici di Brugg. Tiene corsi di conservativa estetica diretta e indiretta in Italia e all'estero. Il suo corso di conservativa è giunto alla sua 39a edizione con oltre 950 corsisti iscritti. Relatore a conferenze, master e corsi di perfezionamento universitari. È autore e co-autore, su riviste internazionali, di articoli inerenti la conservativa e la protesi fissa. Si dedica con particolare interesse alla conservativa ed alla protesi fissa, su denti naturali e impianti. Libero professionista in Brescia.

DR. LUCA SOLIMEI

Laureato nel 2003 a pieni voti. Professore a.c. presso facoltà di Medicina e Chirurgia, Università degli Studi di Genova. Libero professionista a Genova presso l'omonimo Studio, dedicandosi prevalentemente a Odontoiatria Restaurativa e Protesica con particolare attenzione all'Odontoiatria Estetica ed alle nuove tecnologie CAD/CAM. Dottorato di Ricerca (PhD) su Stampa 3D - Università di Genova. Vice Presidente Amici di Brugg (AdB).Socio attivo IAED. Coordinatore e Relatore a Master Internazionali in Digital Dentistry e Advanced Aesthetics and Restorative Dentistry, Università degli studi di Genova. Relatore a congressi nazionali ed internazionali.

DR. ELIO BOSCHETTI

Laureato in Odontoiatria e Protesi Dentaria con lode, specializzazione in Ortognatodonzia, Università degli Studi di Cagliari. Certified Member ESCD (European Society of Cosmetic Dentistry) e socio Effettivo Amici di Brugg. 2014 ricercatore presso McGill University, Montreal, Canada. 2015-17 tutor accademico presso l'Univ.degli Studi di Cagliari. 2019 Master Clinical Dentistry Orthodontics UCM HEI Malta. Dal 2018 tutor corsi Conservativa Q&O. Relatore a conferenze in Italia ed all'estero.Si dedica con particolare interesse all' ortodonzia, conservativa e protesi fissa. Libero professionista in Vicenza, Brescia e Firenze.

DR. RICCARDO PERPETUINI

Laureato in Odontoiatria e Protesi Dentaria presso l'Università degli Studi di Foggia, Certified Member ESCD (European Society of Cosmetic Dentistry), Socio Ordinario IAED (Italian Academy of Esthetic Dentistry) e Socio Effettivo Amici di Brugg.

Dal 2019 tutor corsi Conservativa Q&O. dedica con particolare interesse alla conservativa ed alla protesi fissa su denti naturali ed alla protesi mobile. Libero professionista in Roma ed in Cisterna di Latina.

ODT GIOVANNI FACCIN

Titolare del Laboratorio Odontotecnico Giovanni Faccin dal 1983 in Manerbio (BS) Italy. Si dedica principalmente alla Protesi Adesiva Estetica, Smile Design ed alle Riabilitazioni Funzionali R.N.O. MEMBRO CERTIFICATO dell' E.S.C.D. Socio Effettivo degli Amici di Brugg.

DR. GUIDO PICCIOCCI

Laureato all'Università di Genova, Socio attivo e membro dell'Extend Board dell'ESCD. Vincitore del premio societario annuale nel 2008 per la miglior ricerca in campo estetico. Tiene corsi di fotografia ed estetica da diversi anni in ambito nazionale ed internazionale. Socio attivo Digital Dentistry con la quale collabora nell'insegnamento al Master Universitario. Collabora con l'mtd Daniele Rondoni nel progetto di ricerca GDR, atto a migliorare la comunicazione odontoiatrica-laboratorio. Responsabile dello smile design e dell'educazione del centro White di Lisbona con cui collabora per i casi di estetica dentale.

Importo per le 6 giornate, comprensivo di 50 crediti ECM, 30 ore di pratica, coffee break mattino e pomeriggio, pranzo presso il ristorante Vittoria*****, cena di fine corso, modelli da esercitazione personalizzati, dispensa del corso, materiali di consumo, assistenza telefonica o tramite WhatsApp dei relatori per dubbi clinici, possibilità di filmare il corso:

3.190€ + Iva (200€ di sconto extra per gruppi da 3)

Per chiedere informazioni dettagliate o confermare l'iscrizione sarà necessario scrivere alla mail qeocorsi@gmail.com.

La segreteria organizzativa provvederà ad inoltrare i documenti necessari per poter procedere all'iscrizione.

Brescia, presso Hotel Vittoria ***** (a 500 metri dalla stazione). Vi è la possibilità di soggiornare direttamente nella sede del corso a tariffe agevolate.

Orari - Venerdì: 9.00 / 21.00 Sabato: 8.30 / 19.30

GUARDA IL VIDEO DI
PRESENTAZIONE DEL CORSO

